

Prospetto Est  
scala 1:100

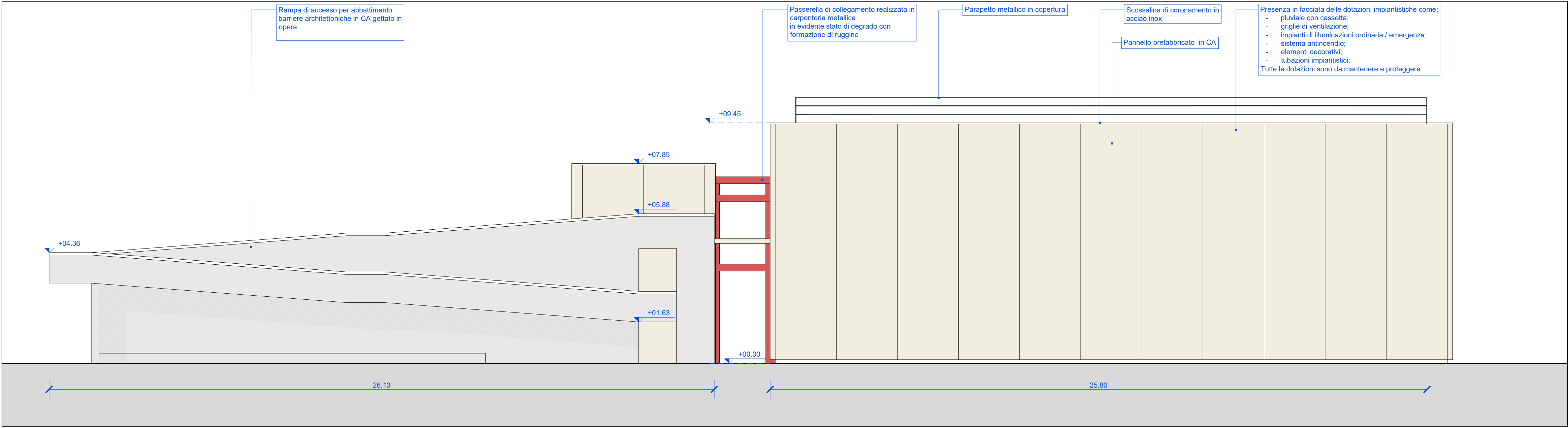

Prospetto Sud  
scala 1:100

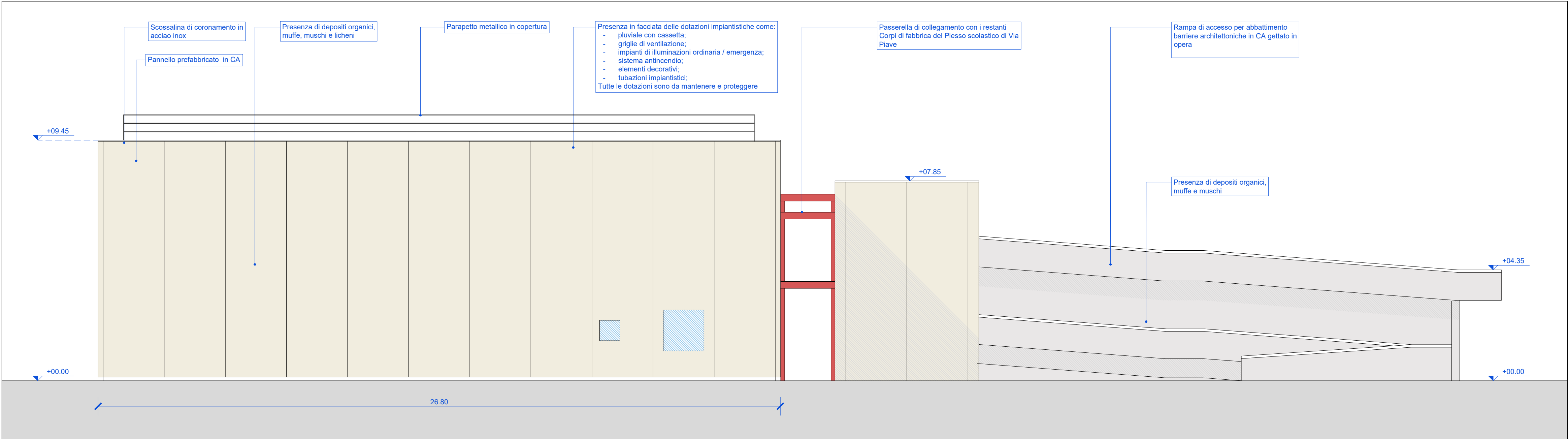

Prospetto Nord  
scala 1:100

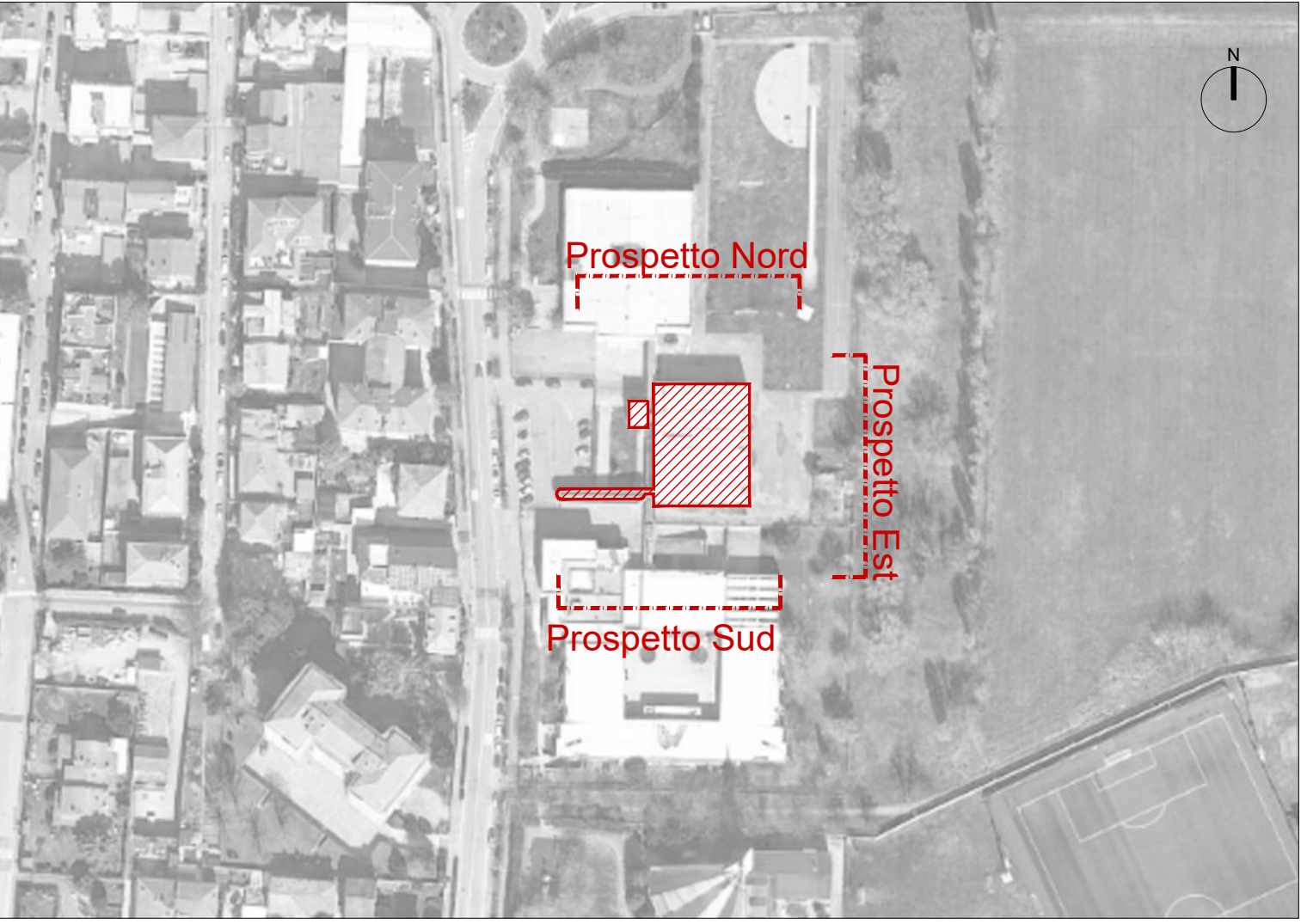

Keymap  
scala 1:2000

LEGENDA	
	Area oggetto d'intervento
	pannello prefabbricato in CA
	Carpenteria metallica esistente
	Serramenti esistenti
	Rampa esistente in calcestruzzo a vista
	Punti critici evidenziati

COMMITTENTE/Client  
**Comune di Vimodrone**  
  
Via Cesare Battisti, 56,  
20090 Vimodrone (MI)

PROGETTO/Project  
**Lavori di manutenzione straordinaria facciate edifici scolastici 2021**

Cat. **Progetto Definitivo / Esecutivo**  
Ref. **Arch. Dario Rodolfi** CIG **8863430DCF** CUP **D17H21002880004**

PROGETTISTI/Designers  
**ProgettoB20**  
Cap. Soc. € 30.000,00 i.v. - C.F. e P.IVA 04068290982  
www.progettob20.it  
**Direttore Tecnico: Ing. Pietro Brianza**  
**Sede legale:** 25128 BRESCIA - via Bredina, 2/cd  
t. +39 030 383398  
REA BS - 585894  
**Unità locale:** 20124 MILANO - viale Tunisia, 50  
t. +39 02 49523685  
REA MI - 2600661

GRUPPO DI PROGETTAZIONE  
PROGETTISTA GENERALE:  
Marco Bigni Ingegnere

COLLABORATORI:  
Roberta Bertoglio Architetto, Andrea Quaranta architetto, Tatiana Bovi Ingegnere

CONSULENZE SPECIALISTICHE

ELABORATO/Document

**Plesso Scolastico - Via Piave**  
**Palestra - Prospetto Est, Nord e Sud - Stato di Fatto**

ORDER	CATEGORY	SECTION	NUMBER
<b>W21-205</b>	<b>P.D.E.</b>	<b>RIL</b>	<b>007</b>

Scale **1:100**

N	SUBJECT	DATE	D	C
00	Emissione ai fini della verifica	19/11/2021	M.B.	P.B.
01	Emissione post verifica	09/12/2021	M.B.	P.B.

File **Rif. 05 Tav RIL 006 - RIL 007 - Prospetti palestra Via PIAVE.dwg**